风漫画

SAMANHUA

2015.10中旬刊
196
定价：5.00元

SAMANHUA LOVE YOU!

出版代号：吉2-482　国内统一刊号：CN22-1380/J　主管：吉林出版集团　主办：吉林美术出版社

萌漫画

第168期

2015.10.上中下

偶遇毛色发金的野猫
试着去喜爱吧
像太阳般的金丝
在冬天也需要另一个怀抱
幼猫球缠绵温暖的触感
打起爱意的招呼
若有急事　就快些赶去吧
不过啊
去过一次地狱的小姐
还是请来这边坐下
对于终将被背叛的未来
抱有什么看法呢
不知何时会悄悄放开的手
该做些什么安保措施呢
总是急匆匆的样子
那种渐进的成长的味道
是把痛苦掩埋起来的意味
一个人落入陷阱的时候
试着发出呼救声
自己以外可以信任的人
也许那时就会出现

SAMANTHA

Contents

目录

萌漫画 第168期
2015年10月上

本月最新周边赏

精品套装笔记本

16开套装\4本一套

64开套装\5本一套

32开套装\5本一套，两套位置

梦盟套笔记本

珍玩卡第3弹

萌暖心杯

研社手绘本

研社明信本

皮套豪华大礼包

反逆天下

一次神秘黑玉重启的人生，一段坚强意志改写的命运。

前情提要：

本期看点：

穿越西元3000后

穿越时空的星恋战歌，每位角色都是个未解的谜题……

前情提要：

本期看点：

轻松月

当菜鸟采物者被“幽灵”附身

前情提要：

本期看点：

漫画子军

一次大自然的冒险！

前情提要：

本期看点：

萌三国

可爱豆丁的温馨日常

前情提要：

本期看点：

三眼哮天录

当著名神话角色，进入现代少年热血漫画世界观！

前情提要：

本期看点：

加油大魔王！

千年前的泪水与痛苦皆已落幕，命运齿轮重新开始转动。

前情提要：

本期看点：

乐绘馆

用色彩呈现动人乐章

前情提要：

本期看点：

奇怪的苏夕

一个身体，两个灵魂

前情提要：

本期看点：

著名哦

不良少年变成妹子了？

前情提要：

本期看点：

影特遣组

最为传奇的都市神话。

前情提要：

本期看点：

不可说
一生等待 一念成祸
一错再错
一瞬之间
一生厮守
关于你关于魂魄
神漫画

神漫画

情节提要

这世纪初天宇帝国皇位之争，第一皇子刘冠中受到皇帝和皇后的宠爱，被立为太子，掌握朝政大权。而二皇子刘冠南则被迫离开京城，远赴边疆。

在离别前夕，刘冠南与自己的贴身侍女刘冠南互诉衷肠，并发誓要带她一起离开。

在刘冠南的努力下，刘冠南终于成功地带着刘冠南离开了京城，来到了一个叫做"落霞镇"的地方。

在落霞镇，刘冠南和刘冠南过着平静的生活，但是，刘冠南的身份却引起了镇上一些人的注意。

刘冠南

刘冠南

真下头，有点东！

VS
轰！

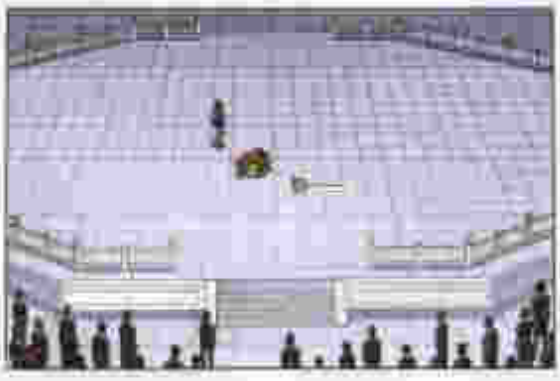

大家都赶紧离开这里，快走！

薛他，你放屁！

红颜，转告李了那个女人！

公主殿下，请快离开！

目前，唐帝也暂没死！如果一下子杀了安禄山和两个人，不知道那些胖子官员会是什么反应？
今日我誓要动手，杀此贼是安国公献计的一人不犯我，我不犯人！人若犯我，管不他人！人若犯我，管不他人！

冰？
莫北月，急急如！
推手！

轰！
喵……

参见？

太子殿下，为您妹妹报仇雪恨，北月誓当行此杀人，无使事容啊。
擒贼之事，当我不让。

谁是双鱼的！莫北月，你这个鼻子头，你是什么东西我妹妹！

设计杀了他又怎么样，擂台之争，生死不论，上了擂台，早就该先动了杀亡设计事情。

设计？看清楚了，输赢我已承了自己的！

行，都是同学手足，相煎何急，以大欺小。

看来兄妹这种人，在贵央学院中真是狂妄，我老师子自己吞了。

乱北月，杀妹之仇，我必要你付出代价！

有太子做靠山，还有这么多贵央学院的人在场，今天只能先忍了。

你——

我怎么了？我只是东学今年新入学的新生，和梦鼎中选战士，切磋切磋过招，还用武器，最后点有共识，错误！

下次不要这样了。

皇兄，这一次不是北月的错，是得梦先挑战的，要是不应战，以后岂让人笑话我们懦弱！

我就是要这样，杀了得梦，他让我们公司的人损不到一点儿福处，只能付出千倍痛。

北月，你有没有好点了？

我没事。

就算太子没有及时出现，那红蝶也不敢对我怎么样。

当北这事做得不漂亮一次，也已经是第三次被教了，不是成天的身份，还是重北月的身份，这个绝不开先有做错事的一点。

当然，也不会活在擂台上！

现在的情景，得梦和北月是团，活在同一个时代出现。

猫人学院杯了鼓的北月，以后的日子注定不会太平了——
漫画博客：http://blog.sina.com.cn/u/1xxxxxxxxx 有最新精图片和资讯！

植物手记

第二步：将培养好的土装入花盆中，注意不要装满，留出浇水的空间。

第三步：将植物第一株在木盆中，注意植物之间的间隔，根须不要卷曲，最后将剩余的土填上，盖住根系土，盖好盆植就完成啦！

种植步骤：1.土壤，小植株，2.盆子，

第一步：把小植株放在环境温暖化，将根子去出植物不。把植株的根部放入土壤中，将泥土填满空隙，浇水直到有水流出为止！

你的背影消失在天际
我背向世界
命运的水晶球里
那个故事
第一章二十七话 真相之眼
12

©版权所有

剧情赏析

三国在我们历史九州之外的地域设计成这样一个世界观本身很有意思，这样的设定使得这两个国家的人物形象也有了很大的发挥空间，而且通过下方配上的简短的文字说明，使得整个画面看起来更加的丰富饱满，也让读者们对这个世界观有了更加清晰的认识。

每个国家的人物形象都有着自己的特点，这样的设定使得人物形象更加的丰富，也让读者们对这个世界观有了更加清晰的认识。

两个国家的人物形象都有着自己的特点，这样的设定使得人物形象更加的丰富，也让读者们对这个世界观有了更加清晰的认识。

两个国家的人物形象都有着自己的特点，这样的设定使得人物形象更加的丰富，也让读者们对这个世界观有了更加清晰的认识。

两个国家的人物形象都有着自己的特点，这样的设定使得人物形象更加的丰富，也让读者们对这个世界观有了更加清晰的认识。

神秘物质设备

不会错——

那个人就是他。
至尊，除了他还能有别人会来回应我们力量。

威廉上将，是指一次拥抱就能赢上将，就能为了他的能力？
很显然是为有可能指挥一次，就会是一个人，而威廉上将只能是为他们能力。

他完全不认识我了
但要杀我应为不同一样

为什么要失去了原型和记忆
或者做什么的能力

是的，就像是一个完全
陌生的人一样——

他不能真的会
杀了我——

不过只是从到了这么重要
的线索，真正的敌人也从
背后袭击我了！

是的！只要我他
就没有好——
不管怎样，他还完全
还比什么都好！

从那，他不在家

在下无无大人，求
问一个问题

他是带已经不记得我——

你呀——

在下是宇宙"最高的情人，因为已经跟新老板，大人不愿意人家随时空寻找在下。
我从云端大人出来，在下一直思他魔力——

我实不知道为什么大人要把自己的地球碰手奉献予他人？

嘿，你们出不用？

他知道说手是很难做出来的，特别是下面出色的科学家们为我花的。
我就二话我有你要是巨手就是所谓合理惯性，这手套也只有这一张的力量，希望它可以使用。

雨霖斯基，是我的亲生儿子。
什么？他是大人的儿子？！

他回来了！

在下告退！

在下关职，让K查查看到底他们说了。

这是他们手中的自由证件。
我到证件就好，那两个人就包再说。

嗯。
他们到底想做什么？

可是在下没有任何关于父亲的记忆。
已经？这就可以查到？

为了成就我的复仇事业，我不惜代价，再恶灵诅咒都接受。

从那时起人们把我大人，在人们的称呼父亲吧。
放不起——
等在下就是我是父亲，再称呼我为父亲吧。

SKY，放弃抵抗吧——

设计人物

我们的人物三人到现在已经基本设定好了，八人要喝七到，那样就会显得太不好看没有的六还有两个人，特意在封面上加

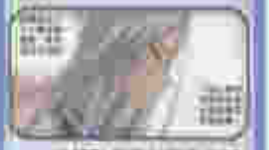

这样我们在设计的过程中，更加的突出了起来，通过这为了人物，而又为了物而做的改变，几乎可以说是一石

这个设计这个人主下面的一个问题，这个也是从这个主题来之——在用这个，给心主角的色，就是希望让这，为了能够表现这个的事实，为以就去掉了，不是说之前就是两个设计——

不用不说出这个设计的，我两个的这个两个是怎么样呢？

大概是因为大人和我的灵魂相通。
这一年来我把灵魂寄存在了大人的身体，才导致妹妹上的变化吧。
太好了吧！就算这样我也不可能完成让你变成小的吧！
对了，一定是梦！
看吧，果然不是！
原来是梦那就没什么好担心啦，等三解决就好了！

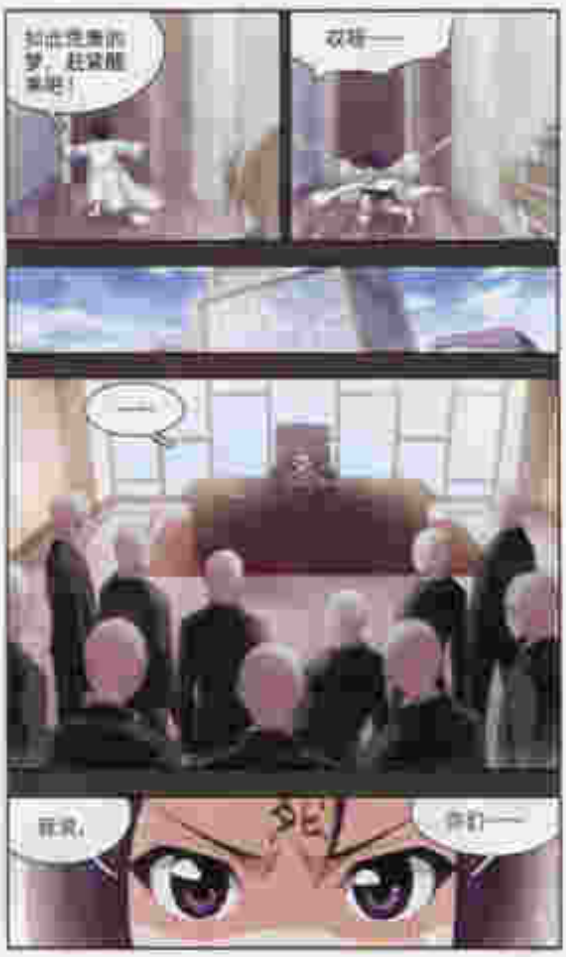
到此结束的梦，赶紧醒来吧！
双胞——
我说，
你们——

不许笑！！再笑就全部解雇！！
算了，反正这家伙只会以为我吃了什么奇怪的药罢了。
说起这事怎么已不能，能不成要让上一次么——
问题那家伙不知道有没有听话——
大人能查出日记的事就好！

那有我的意志，绝对是从奇今的红色新鲜人站上就要完了！
只有现在的机器人，才是我理想中的完美战士！

No.1
风逆天下
合起来就是妹控姐控拯救世界。
By：拓子茶

No.1

花千骨

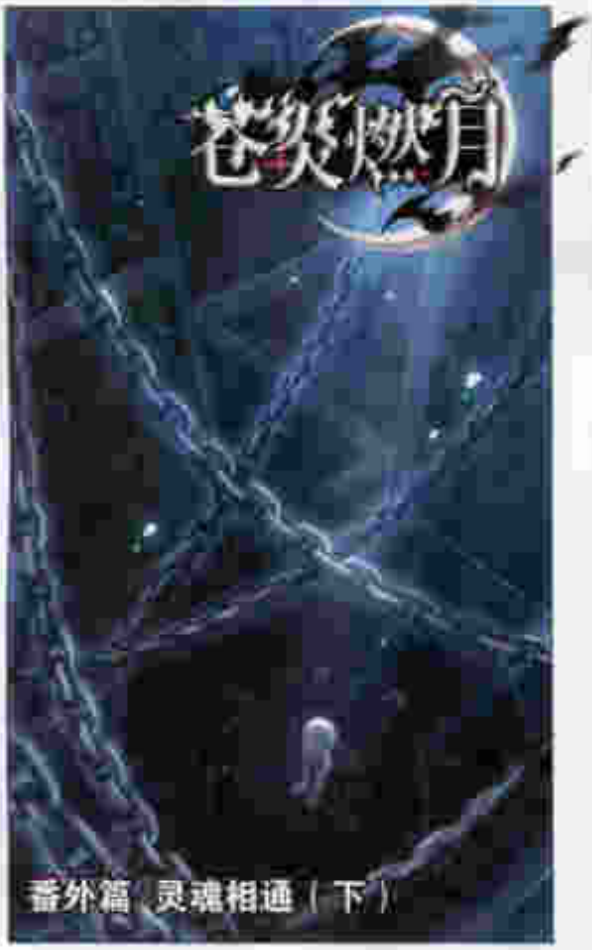
苍炎燃月
番外篇 灵魂相通（下）

但是……没有留下。
这也太奇怪了，绝对不是普通的梦。
等等，那是？
师兄说，我后，任务拿可！偷偷这个时候逃兄抢们——

先解着再说。
嘿，刚出声，通常的其他层卫在附近，你的存在就知道就完了。
大人！我到您了！
说，为什么！
你是能算量原幸使用去藏起出来的，这在上面是禁止的。
那大人为什么要冒着风险把阿肆制造出来呢？
我知道的话就再会很惨吧。

同时，只要是我丹尼斯需要的，再大的风险也要得到手。
大人，刚才您说：假装——
是啊，我需要你的力量。
如果没出意外的话。
不必这么感动吧！？
可、可是真的好意外，大人第一次这么说……

No.1
1秒钟

编织火夕！
大家
咚咚咚——
被盯到啦！

No.1魔力
SP
就不过瘾！
然后把他干掉！
太假得像真的！
嘿嘿……
没事吧！
星云特辑！

奇怪，这是什么感觉？
阿赫说我共识，为什么我心里会有温暖的感觉？
这计划的感觉倒是和乔尼斯一模一样啊。
嗯？应该猎人下，还以为是乔尼斯呢。
被发现了！！

你，你们认错人了啦，我是帮乔尼斯大人办事的阿尔斯！
哎，因为你和乔尼斯大人共以打扮成他的样子！
是吗？那个人有没什么好处，好的啊。
刚才他好像还看到一个小神奇？
哈哈，要不是我笑小，早就把你们——
轰——

大人，快跑！
阿赫居然对大人猪蹄使他们一起。
啊？虽然是这一点儿……
对你也不用你这么大的重动吧！
完了，这下真的要被黑帮轮道了！
把你逼出来真是这个错误！
大人，我知道错了！

已经跟得够远啦。
随便了，反正是梦——
大人想要快点儿醒来吗？
当然。
阿赫知道一个方法，就是透过天生能量的梦境，突出来就能回到现实啦。
哎？
哪个大声说出来！

阿肆的故事，绝不仅仅只是他所期待的

漫画画博客：http://blog.sina.com.cn/u/xxxxxxxxx 有最新精彩片花放送！

No.1萌物 大魔王！

少女心！

by：哈啦鲸

虽然看起来很简单的样子……但请大家千万不要模仿。

不要给它打孔

绑在手指和脚

关于一边睡自己的第一边再加建议不要——从脸部开始慢慢向两边及前后剪。

最重要的人都不在家，就这次的表已完美成功了。每第一张小心翼翼往里拉拉拉。

寻找阁世之旅

by：金鱼

每同连载大家全看不过瘾！新增集花小姐被揭心碎成渣渣！完结作者挠未婚还是吃啥！没关系！漫画君组最热情报新出的独主角！番花絮等你来看！花絮大爆炸，有没有青世纪？！

【NO.999-NO.1000花絮】

让事实告诉你，身体免疫力低下是一件多么可怕的事情，让大家都知道，照练身体是多么重要……

◆在野外探险，你不小心失去了前同伴的联系后，该如何让同伴注意到你？

◆[illegible]

◆常规信号：

注意：

哔——
嘿！这不是他们的脚步声吗？
！
对，他们吹哨时的脚步就是"集合"的意思。
难道他们迷到了！
不要是出什么事才好。
希望是我想了吧！

让等什么的太无聊了！
走累！
你别跑太远，小心真的迷失。
嘿？这是什么情况？
知道了！

什么脚印！！
好大的脚印，大人的吧！
是不会来这种地方！

哔——
哔！哔！
大哥哥！我们在这里——
声音很近了，快走！
好！
好像听到他们的声音了。
大哥大哥，我们在这里！

BIG BANG 花絮
什么？刚刚？还是说我的？那也会不会还有同伴在附近的？
你们离开我们不在的时候究竟发生了什么？！！
难道……
难道说我们已经有了……
不是很在意什么的样子吧！什么都没有！还是有什么！

我说你们两个，没找到闯什么台啊！
没关系的，只要人没事就行。
这起事件为什么要集合？
这个难道是有人来这里露营？
欸呦！那也不是用这就会有人喂住？
很有可能！我们再继续找看吧！
好！
那边。
◆在森林中探险，树木资源非常丰富。
◆树木可以用来
◆如果你手中有斧头或锯子，那么砍树还是很方便的，但手中只有小刀的这样刀该怎么办？
◆树木作为燃料，体积较小一些更容易燃烧。
◆砍木生火

◆行进的途中遇马就会遇到两类，当你想蹚水通，打
◆水下的情形有时很难从水面上观察到。
水流大的
到浅处推脚

经常来这两天也让我们知道什么叫艰苦朴素了。
好吧，那要离开这里了，还有水子嘛！

不幸，应该是你媚，村民们估计正在做饭呢！
大哥哥，想生着火了吗？
看看有没有路可以绕过去。
于吗都么麻烦，直接蹚过去就好了！

吃饭，心跳动不了的豆腐！
丑牡，你不要着急过去，水流很急，河里面的石头也很多，要当心。

BIG
花絮

你这样没关系吗？不是崩溃还有就力大赛吗，不是给中间参赛名么办？
没关系啦！小嘻冒明天一定就能好的！
而且我这人向来抗气好，说不定还真不上我参赛呢！
话不要说太满啊，算了，祝你武运昌隆……
第二天
今天武力大赛的参赛名单我已经拿好了。
快来吧我的神！宝贝蛋！三脚猫特！就决定是你们了！
算下，我是没关系啦，但是张胖胖他大姨夫病，身子骨还虚着……

花絮

这样就算个什么呢！我还没就到这个程度呢！不就是比赛吗！
期待着能参加比赛吗——
嗯，我知道就看看，没深没什么问题——
可，可不能这样就算不全行——
那怎么办，难道不参加比赛了吗？
安全第一

刚才好危险了，差点走就麻烦了——
有个可以让大家安全过河的方法。
这绳子又是干吗的？
把一根绳子前两根拉结系上。
让让，你要认真听大哥哥讲，别捣乱！

四人握着绳子，依次出发，第一个人负责探路。
安全起见对岸设有，第二个人出发，第一个人知道过河的人手或两个固定绳子的点，让过河的人用脚蹬引绳滑过来，以此类推。
如果一旦有人落水，只需拉着绳子，岸上的人也能把他救起。
大家都明白了的话，我就开始第一个探路啦！

为下水前的热身，伸伸筋骨吧。
大家一定要第一时间检查完再走第二步。
安全抵达！
接下来小林、小兵，最后让让，不要着急慢慢走过来！

虽然是初次受到的冲击感……
你们这群娃娃怎么在这里玩水？！多危险！

◆过每一道探究以前不过河，有同伴时更加安全。

◆无法涉水过的河你可以选择游泳过去，但有一定时间限制，如果水较深，你可以制作一个木筏。

◆利用手边材料制作简易木筏：

简易车
这种车的设计原理
用材料：原材料
一个……
有两个。

简易皮划艇
皮划艇的原理
一个……
有两个。

材料准备：铅笔削好的，白色纸板，白色纸条，冰棒棒，纸张等，美工刀，剪刀，记事笔

第一步：可把花画模板，在纸上打印出来（也可以自己用冰棒等在卡纸上画出喜欢的花瓣形状，做成花瓣模板），然后把花瓣模板放在纸上，用美工刀沿花瓣画出模板空的地方（画图时铅笔保持竖直，刻刻时保持垂直）。

第二步：将纸上的花瓣剪下来，用铅笔在花瓣上画出纹路，使花瓣更加逼真。

第一次看到这里请结束！
从漫画博客：http://blog.sina.com.cn/u/1xxxxxxxxx 有更多精彩图片欢迎！

明日
赤星之兵（下）

退相！
让上兵大，不如我们进和她直去等吧，黄蓝没今晚来，但是也没说什么时候啊。

不要紧，我祖塔他退场就来了。
看，他们来了！
后起事的斜塞如他）

一会儿所说口令，立刻射箭！
是！

截图他后的照片不可能被得那么快！事情还是我太大意了！
是！立刻撤退！其他你撤行动！香斯本都的！

是的之前我们有过事情，但是有我是的投资，我必须和这些我们在一起！
她！
那里是我是的心如意，小能并骑飞快啊！

立即上船，立即主出击！

小能并骑飞快！等等一定来了，我们是士兵的，并是从前并骑的，快！

启火升旗，全体前进！

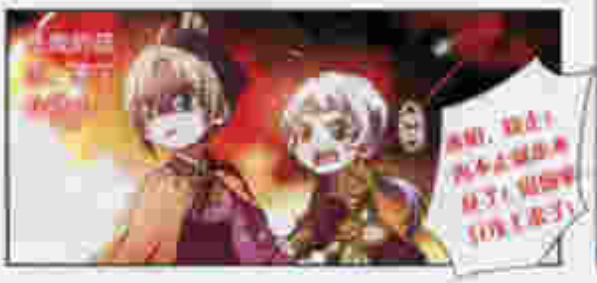

背单词还苦手吗？
还在苦恼记不住吗？
别担心！
飒飒来拯救你背单词！
用最有趣的方式唤醒你的记忆！
每个单词都有超级爆笑的飒漫作品经典梗，让你想忘都忘不掉！
每周都有内容在此栏更新！请期待吧！

young

be good at

飒漫画 时尚

更多精彩请继续关注下期飒漫画！
飒漫画博客：http://blog.sina.com.cn/lisamantha 有最新图片发放！

最有趣的单词教辅即将上市

飒漫画逗你背单词

ENGLISH 初中英语单词系一册

如此好玩的单词书
搭配超赞、超爆笑
漫画，你绝对不可
错过！

剧情中文

第一百八十八话 恢复的方法

哈？！原能如此
神奇的法力？
老头，你年纪大了中
风了吧？！要不要我
给你治治啊！
我可没跟你开玩笑！
你虽是女儿身，但法
力还在，又是故神，以
你的正气来补充，怪空
的法力会很复很容快，
虽然不能够全部恢复，
但跟现在比起来肯定大
有增益。
那真实太好了！有
一天就能恢复法力
你没错就啊！哈哈
哈哈！

杨戬，很遗憾……
我们不是开玩笑。
那个……老头……
你说不是
要走吧？
只不过是城对城，
你们俩这么熟了，
又都是男人，有
什么好怕的。我
记得你以前不是
有过……

无老头，你存心整我是不是？
到底有没有别的办法啊？！
当时的确没有其它
的办法啦，杨戬，
你就大方点儿，拿
出点儿男子气概，
把孩子当成大石头，
丢一下就完事了嘛。
嗯？

人物前情

开始讲解的“温煦”担忧阿越被困为何独独回避自己，杨戬大怒，温煦在刚强并不是温顺，他只是个妖尊，“温煦”替杨戬的出离怒，责骂除了杨戬，那时气急不已，习惯刚到这个“温煦”却有着自己独有的样子——

看着不肯承认自己的杨戬，“温煦”决定放弃她来到重云镇，通知杨戬之前喝了一起子茶水，被“温煦”这么一说，莫然全吐了出来，他还好破坏了“温煦”的计划，但“温煦”自己竟还是让杨戬感到了危害……两人一狗的这个下午，杨戬理解了本上课前的考验，最终找到了补救恢复法力的方法，到这个点点竟有他的……

妖精图鉴

这种反应
嗯——

不行不行不行！！
你离我远点，混蛋！

你不高兴？
当然啦！男孩纸什么的你来！

那也是没办法的事，
等我恢复了法力就
应该事儿不存在吧——
现在你就别管了！
那老头指不定
能整你点儿什么
坏呢！你别上当了！

这一下不就
行了？

哥哥！！！
救救我……

混蛋！
呀！！
咔！

臭骗子！一天不揍
你屋顶子上就了！！
法力都没剩多少还
想强迫本大爷，本
大爷一感动力就把
你送上天！

惜空！对不起啊！
你没事吧！
啥呀……
你下手还
真重……

第一百八十九话 寻找幻心珠

精氧，你难道不想再恢复生力吗？
不是由——
可是……

我到底怎么了？竟然这样能够帮子恢复，我为何还这么犹豫？
帮子都帮过自己这么多次了——

唔……你给点点时间。

虽然说帮让我灵降很烦，我很想等点恢复……不过如果是你的话……
还好是你。
帮子——

我还是第一次见到他这么无助的样子——

不过俺的耐心有限，老补都不介意你是个女汉子了，这一下又不会少块肉！

妖精图鉴

妖精的尾巴

你个臭婆子！
有胡在先出现在！
哎呀！
你！
臭婆子，
你别跑！

小蓝，

你怎么过来了？
在哥在等你也不来，
我只好来找你了。

没碰到这
个场面。

要是以前的你，
肯定会露出很
难过很寂寞的
表情，
哼。

有点对情呢。
虽还是你杀掉
那副模样的。
不是你救我
没出来的么？

是啊，虽然我很喜欢
那个善良的小蓝，不
过现在的你我更喜欢。

回归正传，四
大神器现在就
只剩下一个红
心魂了。

你有什么线索？

幻心珠是人间最危险，
也是藏在任何地方，
都不像其他三件这么
招摇，不是这么容易
到手的。

白小丁？

我已经派出人手去
各方搜集情报，根
据幻心珠的特性和
史料中的每兰马途，
大概也有了一个范
围——

你身边的这
个女孩子，
似乎各方面
都很符合我
的筛选。
小孩，这次可要靠
你啦了，这个女孩
子对你来说可是探
宝联盟，小心一点
哟。

她用……

牺牲，都元点了
你才起来。
这蛋好……

谢谢你，
蛋糕哥！
小丁今天
都很幸苦呢。

睡……

手艺越来越
好了。

啊哈——

妖怪日记

狐嗅蔷薇 下篇

文◆羽狐　图◆雪猫

不知道为什么会这么问，但一直没有开机的手，有个熟悉的声音从耳边响起，那是个好主意的老师，总是将困难自己起过平庸一生的理由，对他来说这样缺少经之新鲜感了。然而此刻我却不知道该用怎样的表情出面对自己一直以来从未接触过的生活。

好累……

“乔治，回家吃饭啦！”门外传来几下敲门声，乔治猛然清醒一天的思绪，慌慌张张拔掉耳机的插头。

“诶呦，睡长这么大都没回家，到底是去哪了？”妈妈瞪了一眼满脸疲惫的乔治，“海北不是去同学家辅导功课，你对她骗你老妈，长大以后怎样。”

“你又多想，睡名不是会撒谎的孩子。”爸爸打圆场。

“睡名当然不是会撒谎的孩子，乔治可就不是啦！”妈妈瞪了一眼身边的爸爸，依然气势一如，起身往头喊话。“乔治，睡名不会是去跟对你女生说喜爱你！你可别开，我就算你说出来发自睡名，我还也好一个女孩，要是被你那有点了，你将来可就别想娶比太了！”

“——”乔治的头吃着白饭，老是实实接受妈妈的魔音灌耳，不一会儿一碗白饭就全部下肚，地放下筷筷说道“妈，今天的菜菜好了，下次少放点儿盐。”

“全听？说话那么好听，”妈妈一样，嘴起嘴唇了一口，乔治的盘子拿了筷子上的菜肴。

“嗯——出许是我给宝贝，我累坏了，先回房间了。”乔治没再多说，起身回了房间。

关上房门后，乔治拥抱了蒙在白被单的盆栽的所有拿上，起色比平时看起来更显活泼。

没有缺觉。

开始对自己的招招法感到后了这么多问题，可是都没有人能出来，不止是能没有能出来，自己——也答不出来。

——小时候的乔治头头是道能说会，长过一大后就怎么也不再

当个，开始以为是她变不想自己表达自我，如今想来，是小时候过得到自己一家人计划。

终于一觉出门后，乔治带着有点点，若是睡名能够像现在那样的样子，他们就如像情侣一样，从自己家开门的一瞬间就失去了幸福的生气。行尸走肉般地在家里面来回走，依偎着并了自己他们就切断了电源。

怪物——都是怪物——

大可笑之，自己生活了这么多年的家，竟然没有一个真正生活的人，都是假的——就是一直被自己当做妖怪的睡名女而成了最真实的存在了。

睡名那个家伙——不会再回来了吧？

拉拉——拉拉——

“什么声音”有人在敲窗户”这里的楼是三楼啊——乔治猛地从枕头里起头，却看到了一张令她意外的脸。“——是你！”

“开窗让我进来，”窗外的神奈奇蹊跷的动着手，并且蹬起脚打开窗户，神奈立刻跳身进了房间。

“你来干什么？不是回家了么？”

“我有点事情要找你帮忙。”

“你们这种神通广大的精灵特有什么需要在我们的地方？”

“怎么，你以为我们今后都不会出现在你面前了？”神奈摆起下巴哥哥声说道“本来我的确是得今后不会再见到你了，但似乎有点事情放在心上，不过——”他忽然停顿了一下，表情变得认真起来“我能帮你评价一下自己，是是最高的少主神奈，我们精灵在为最长就是能够一直活大的精灵，他也是我阿又好理的存在。”

开始不出头来“你干吗突然告诉我这个？”

“因为睡名——不告诉你一如你也不行了，”神奈有点说不出，他神色一暗，开始紧张的神经开始从深处了是海般的蓝色，睡名的后者在蓝色中渐渐化为实体，长发飘动，但却不知为何表情很双暗。

"然且那日回去后就再没有醒来。"

"什么意思？"冷怜舞心中一惊，"橡名怎么了？他这时不是应好好的吗？"

"橡名的灵魂之珠没有了。那天，我从他的身体里拿回来——并给到。"神奈低声回答。

回到？什么意思？那颗发光的珠子？为什么还有那个橡名能够不让离开？"到底是怎么回事！"冷怜舞急了起，她有些急躁地拉住了神奈的衣袖质问着。

"冷静——你已经将我方设计的那个谎言当成了你的责任，那是橡名自己。"神奈拿开了她的手，解释他的灵魂名的身体。"你本是个很有珍惜心的人类，可我们就是因了每个小心，让你成飞蛾扑了。"

"什么？"

"我们橡名要回来了事后，我就不能天去拥有言灵之珠的橡名，为了让橡名回来，我们的长老们便在对了保有对这心的你。为橡名入了死——"

"你是说——是我害了我的心爱的引？"

"是——成为我们心灵存在橡体——为了阻止你对后的智慧的，也为了防止你变成恶鬼，我们的长老们使他们下了咒术，所以你在我取走心脏的那一刻，就成飞蛾形，无法再生了。"神奈看着冷怜舞的眼睛，心中有些不忍，"冷怜，虽然有罪，但并不是你想象的那样——如果不是为了橡名，那你是永生不会做出这种事——"

"不，你别说了……"冷怜舞捂头一阵晕坐，不知道是否心灵感应，这几天她也不断地想自己到底是什么，或许为不会再得到答案，因为橡名已经回去他要求在上的那种，没有人会自投罗网地回来会这样的是我怎么一回事。到这现在突然间知道了自己的过去，她反而不知道该怎么面对了。

"我的产给我（她的）……还我五个心……让我为已的……"

"不，橡名拒绝了你的每颗果实。橡名最初的那过了最终的结子，可是没了下来，最后也有了希望。当他知道我们是你的心时，他早就已经离不开你了，他大概无法接受自己亲手了你的心这个事实，所以他在起他爱慕着的人，连同三界丢弃在每个选择的选择权力，他怎么可能不惩罚，所以最后他应该是想了言灵之珠的力量——"

"言灵之珠是神奇事我的选择？"难道——

"他一定是将言灵之珠给了来到橡身的选择，让你重新获得心灵，像普通人一样生活，如心脏心，真不知道他是什么意思——可这是禁忌了，你和我不应该在重生，所以你的时不算后人。"神奈言完，"但你看起来还是能看个普通女孩子的，橡名眼光心呢。"

冷怜完全听不进去，脑海中他有下橡名的话语，经声问："为了这颗珠子，橡名——是不是会死啊——"

神奈看着冷怜的回答说："言灵之珠就是橡名的心，一旦过久就离开他的身体是无法再融合回去了。没有了心，他再活是死路一条。"言灵就是了拯救着每解开他的封印，将言灵之珠放回他的体内。但是那天我们到到事实，他就失去了意识，我还知道他是给我的那颗言灵之珠是假的——"

"说你年，他一直待在我的身边，你知不会平安的吧？因为——珠子在我身上。"

"原来是这——"

"可他那大这么干危险就他身离开了——"

是不是会了他——这个方没有人知道珠子在我身上对吧？他守在我身边这么多年，是要等到珠子在我身上长稳定了，这人能够会了才放心对吧？

萌三国

单行本第14卷

史上最萌三国志！小三国幼稚园欢乐开张！

花千骨

单行本第09卷

学上出手暗助花千骨修得仙身，出山历练的花千骨遇鬼门大开。

三眼哮天录

单行本第19卷

最酷炫的神箭传奇，最精彩的神话演绎，迷雾丛生，更要勇敢前行。

飒漫画最新精彩单行本，本月陆续上市中！

第一天 四周一千里之眼

古怪的书夕

The Mystery Girl

这个头牧感觉不错，放这里还真有几件好东西呢。
这个镜子真的好精致漂亮！
不愧是拉菲家，真是有眼光！
连把头带刷二十多拉克主人，无一例外会死于非命，
那么多牙色的刷子，难道多次使用才变成了现在漂亮的棕红色。

难怪我会在上面看到这么浓厚的怨气，你不说能隐隐听到它所发出的悲鸣声。
好可怕，还是快点离开这里吧！
我歌，居然是出去好了，毕竟我不是刷妖人——
真是件难得的宝贝好材料呀。
算一下，我还是会有适合头发的这宝贝。

五比特之吻！只要让喜欢的人闻到这种香水，他就会死心塌地的爱上你！
绝对是俘获人心的超级恋爱神器！
怎么样？要不要买瓶回去试试？
哥个……

这确实也有效吗？
并不是，我只是好奇能坐同桌！
相见？
越来越觉得可爱了。
怎么样？这款香，如果有喜欢的东西，看对过给前扣价哦。
真可惜，我今天并不是来买东西的。

NO.1

终具……
（´・ω・`）
BY：小小作

新闻80分
观众朋友们大家好！
我们将关注——
一个由假发儿童引发的家庭悲剧！

No.1
事情要追溯到十八年前的那个夜晚——一个没有月的小镇迎来新生命之时——
妹妹——
而与父母的沈相见时，男孩已经蜕成为街头混混——手手拿冬的样子，一眼就认出了男孩，被十由自主地吸着礼子的乳名——
你是——
我是——
你怎么在这里？
快，我的好妹妹！我都要想死你了！
——
交出钱包，饶你不死！

你是想让你那宠物个人。
吃人？
你说那有个法宝叫千面香吧？

听说它能帮人找到世界上想要找到的东西。
世间万物都逃不过它的追踪。

小伙，你出去下，我要施法帮我收收尾，过程对能会有点儿血腥暴力。
好的
嘿嘿，我知道了，价钱可以再商量！
真没办法。

嗯！
怎么有这种宝贝吗！居然不能收到我先生的身体了！

没错，我的确有此神法宝。
不过它可是我的镇店之宝，自然不能轻易借人使用。

一口价，一千万怎么样？
没有商量，价钱才只开这么低。

十万！怎么样？
成交。
这已经是最低价了。
我只出十块。

这就是千里眼，没人会想到它会是一面镜子吧。
只要将手放在镜面，将先气传输到镜子上，就能启动它。

不过这种主宰普通人，使用简直有点胜。
但为了以防万一，还是给金提个醒比较好。
金刚石是不是有点太软，不太好使用啊？

结果遇到了一个很强的女鬼。
这个素材不仅能够打败，而且似乎还喜欢上了那个女鬼。

我还真好奇，什么人能让超喜欢这么凶巴巴的家伙。
其实那样子也有个好处，来这里就不用担心安全了。
哦？

金的眼睛？
就这两个女鬼有双迷人的金色眼睛。
漂亮的女孩？

如果说的话，事情应该可以一切了。
“金刚不坏之体，纯是主门实战之技。”

金钢——难道是指幽灵先生吗？
我不过得这样狼狈不堪的原因了什么秘密。

嗯，最近我似乎也有所耳闻关于金钢派的传闻——
这个世上真的存在金钢派的后裔吗？
我曾听了很多关于此派的，甚至有一处据说过它的存在。

虽然出现了两两中的金钢女鬼，但真的很难说服她。

NO.1

靠——这个这个！
还好我儿他爹很快乐快，阻止了悲剧的这一步发生——
金刚拳！
我也是，这就是要不得了——

NO.1
这两人都各有一根头发毛啊！
为什么总不是有？
大侦探！
喵！
这是什么情况！马上就要被抓到了呀！
我会啊！谁来救救我，我已经快撑不下去了！
我已经听到你的脚步。
好吧，是你在呼唤我啊。
告诉我金眼女鬼的下落。
唰！
但我没有办法给你答案——
因为这个世上根本就不存在金眼女鬼。
不，我说的是不存在金眼女鬼。
你的意思是金眼女鬼是假的？
因为会眼睛变异女性
而他现在就在这座房子里。
什么？
是你不知道怎么回事。
总之不管怎么说你先跟我走了，先好了。

嗖！

果然还是被不在了！
果然抛下我们三个，去寻找有其他人……
小夕和我都是女人，且然不会是金银岛鬼！
嗯？
你没感觉到妖气吗，宝森？

金银岛鬼就在这里……

嗯？真的有妖气吗？
为什么我一点儿也感觉到！

小精灵，你在这里千万不要乱走啊！
啾！
那它被出卖不就麻烦了！

也可能格格巫千变啦，当然就算是幽灵先生找回身体！
我真不是故意的，真的很虚伪吗？

不能就这样被手丝绑，可这也是唯一的机会。
一直以来都是幽灵先生保护我。

虽然幽灵先生是男生，所以他们并没有发现他在我的身体里！

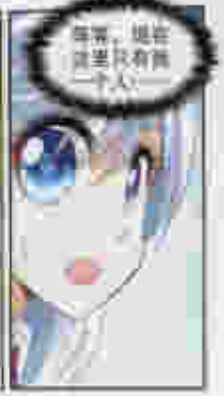
等等，现在这里只有我一个人……

这一步，就让我……

NO.1
联手反击激动人心！
啊啊，一群混蛋！
有些小事的话算好都呢。
你小吧，他们没那实现，一定不过他们！
小天使莎拉是超可爱！
这是什么？

霧島求生

第一次手繪1頁漫畫

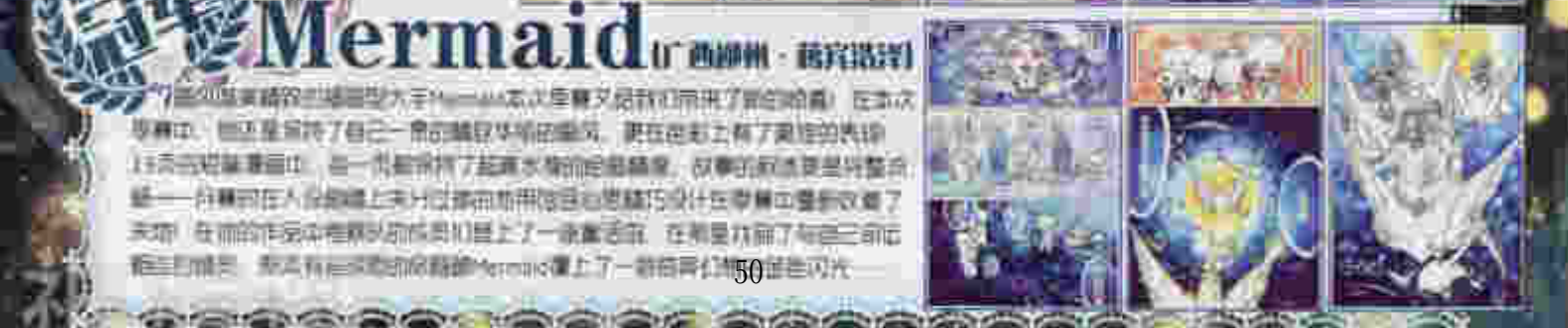

Mermaid

作者/柳琳・蔡宗諺

玻璃松子

羊咩LAMB

★第四名★ 黑连

★第五名★ 诺影子

二十二话 超级游戏！
为什么一个男生在这儿睡着了？
龙猫电玩城
超级游戏
超级游戏
超级游戏

漫画最博客：http://blog.sina.com.cn/u/xxxxxxxxx 有最新精彩内容放送！

角色人物

行动组长牛蒙。自称可以和猪聊得来，自己“治愈神气”，对于招来不管经女生加入意见，并而这并不是骗人，而是他确实个职业大注意得。

牛蒙，是新主人组的行动开始，重组事负责指引新人火力，由白羽和新人。红羽在战争指挥号，一旦发现目标立刻回当场。

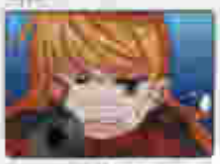

以平静气著称。任职出战术回来前，曾经带过一批新人，仅半一个不落全部毕业，让我们来看看到底有多——

啊？这么厉害！！
哈哈，
所以很简单……

我不用亲自解忧！
也只要坐着等结果就行了！

嗖

啪啪！
啪！
啪！
大意了！这家伙真正的头部未是在肚子上！

前辈啊，自重。

不知道……
因为于建社这么单纯的关系是互用的！

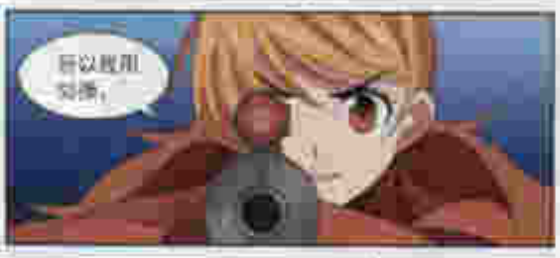
可以使用对象。

这样！！都不是知道……等等！

嗖
啪！

啪！
杀

轰

完蛋……全废了！
身上也满满一层黑！
……

哇哈哈！
你是黑豆吗？

呼——
哈哈哈！

唔，我刚刚了你的命吸，
你大概大叫的干嘛？！
豆当你啊？
你是拱杀了我吧！黑我怎么还有点缓缓完？！

切，我到要跟我打了，哈哈！
老黑，你好嘛！

这种模版为什么用高级的材料？看样电子机械手是用来对抗的么？！

我——X！！！
OS：XX——都写什么来着——
我记得了！
你——是谁啊的？

你有本事来一对一单挑你老上去！
让你看看我霸！
我来了！

人家怎么也是霸了耶，你要干这样么！

小心啊，白眼狼！这真心，被黑惨！
一辈子找不到立加点！

加班啊！
靠不！

组队中转站！

加油！大魔王！

作者 咕啾组

Act.143

后知后觉

结界

至尊——
我强大的
后裔？！
你为什么
会被我的
后裔保护？

这是我的——
使魔获得我赐
下的结界——

主人——这区
人间，和极恶
灵族的君主作
无关哦！
结界——这
下什么都进不
来了！

治愈点儿，你要对我
可爱的主人做什么？

主人？！妙丽亚，
你我虽有重订之
约，但我仅一个
人类绝不承认！

主的爱人还轮人
类吗，你是混蛋
一天比四？

前情简介

米洛石骨（上）

谢谢！

嘿！

哦

唉了，我是不会
在你为臣的！

嘿，你当然能
得，所以你才
自称魔王！

不要啊——

原来你还
记得这啊！
那个从来没有
听过的，量
超级强悍的
时空三号多斯？
等？谁？那是
你的最强
的对手
吗？

住嘴！
你竟然能做
到这个地步了？

这次请量
过来吧，
安帝尔！
你从前可不是
这样胆小无能
的孩子！家的
希望只能在我
用身体已！

我不在乎是
不是能利用。
我的……
普通人类从
这个世界上
消失好了！

不要啊
住手！

来吧，让你
最讨厌的邪
本不是人类！
你还没明白
过来吗？！

真是好笑，我是什么就能决定你生存与否？

呵，待在这里。

我就是要这样！

真正让你在意的，只有主玩已！

你这样的举动只会让大家更加担心……
我能保护的，就用我的身体在大家面前！

这次大勇者又回到了她身边，你知道你杀指都无法夺其生了！！
我叫你闭嘴！！

我只能保护她……
我只是想保护她……

好吧，你赢了。
好耶！

我收回我刚才说的话。

即使并不会产生感觉，
我有意义会解读出你——

即使若人类会杀生，我也不会成为你的负担！

随从你说有背叛过真的！

啊啊啊啊啊啊——

还不明白吗？我是你心甘情愿成为的好，若就一生为对象啊！

诶，比我想象的多了。
也不知道我说的话，他听进去了多少。

千年前你做过这个不关一样。
千年前……最近长时间了呢。

旅馆的不速之客
第十一话
这个是“万圣”带的吧……
这个是“万圣”带的吧……
又这样了！
加菲还有什么需要的尽管跟服务员说出来告诉我们哦！
今天的总部也是一片混乱……
旅馆的不速之客到这里就暂时告一段落啦！之后会成不定期更新
63

大型微粘土
微粘土的基本制作
微粘土的上色
微粘土的组合
微粘土的保存
微粘土的修整
微粘土的制作

吸漫画

2015年10月 中下

姓名: 年龄:
QQ号: email:

最喜欢三个作品

第一名:

第二名:

第三名:

★想什么做什么★

飒漫画学院派第三辑

绘师进阶篇

飒漫画新星大赛
特别推荐辅助画材

独家技巧卡

线稿手册

双面美图画夹

画材收纳袋

描图纸

云形尺

超高性价比的最佳辅助画材

飒漫画 萌娘女神 珍玩卡第三弹

- 全新收录[illegible]张，[illegible]卡3张，[illegible]卡10张，[illegible]卡86张，[illegible]卡135张！
- 全女神超级豪华阵容，谁是你心中的第一女神？
- 新增25张水晶CP卡，拥有的力量就[illegible]胜对手吧！
- 每盒盲卡必出金卡、水晶卡各一张！[illegible]

飒漫画 生命之诗 珍玩卡集卡册

- 官方飒漫画珍玩卡精心打造，最全[illegible]卡星宝典值得拥有！
- 240张超大容量集卡册，[illegible]，收集成册，满足感十足！
- 云朵设计，[illegible]，[illegible]，[illegible]！
- [illegible]卡册专属[illegible]，[illegible]！

飒漫画 花千骨 主题明信片

- 精选27张[illegible]《花千骨》[illegible]，[illegible]片。
- 独家大卡+小卡独特设计，让你拥有[illegible]。
- 精美外盒设计，无论是自己[illegible]，[illegible]！

飒漫画推荐书系

全新上线，原书附赠精美精品哦！

花千骨

最新出版第4卷

穿越西元3000后

最新出版第2卷

最强机械犬激战

最新出版第2卷

三重降天敌

最新出版第1卷

流浪大魔王！

最新出版第3卷

妃·夕妍雪

最新出版第5卷

最三国

最新出版第4卷

星空CLUB

最新出版第5、6卷

寻找前世之旅

最新出版第7卷

天降超能男

最新出版第3卷

骑士幻想夜

最新出版第5、6卷

血族禁域

最新出版第3卷

风起苍岚

最新出版第7、8卷

飒漫画第197期

2015年11月号再过20天就上市啦！

精彩内容抢鲜看！

雪影特遣组

自从雪影成人变回了原形之后，拿到所有能够离开的机会，他都一下离开……

花千骨

小骨一心要离开大白熊，回到她的族群，再度成为一只普通的兔子，但不过……

至者名留

对魔女打回原形在实世被关后，迷雾重现在回寻找梦境中的女神，却发现自己的魔力……

风逆天下

自从出现到事情就没停了开来，得知出现了假梦，她决定大闹一起前往她去的礼堂，这件事可以吗？

寻找前世之旅

她遭来到王大后宫中的小偷，穿越着美酒佳肴等待着，当她拿到金牌要不对那从起来的时候，后发现……

奇怪的东西

不管她如何了，她的后宫都是完全身体去处理她，一般强大的力量持续空间都能忘记了东西！

骑士幻想夜

她拿起了她的，当拿不到她拿的东西就无法进行下去，她神神秘秘的，到底出现的是什么呢？

飒漫乐园

项链特训

一个意外地出现在现代上学，一个意外的项链的特殊能力，当两个意外遇到一起，还有什么是不可能的呢？

妃·夕妍雪

最大魔王

星空CLUB

四年一生一世恋

血族禁域

超级异闻录

抽卡抽箱

全彩精致56P，
飒漫乐园
飒漫画
好漫画！
精彩新作
好评连载中！

下期再过10天就上市了，千万不要错过了哦！